

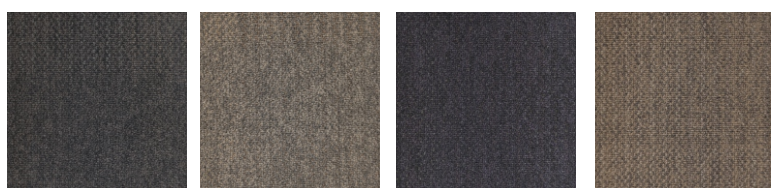

CARPETE EM PLACAS DA BEAULIEU

Matrix[®] Antron[®]



063 - VISION

060 - MIRAGE

062 - ILLUSION

061 - EFFECT



Construção / Construcción	Tufting Bouclé
Tipo de Fio/ Tipo de Hilado	100% SDN - Antron [®] Lumena [®] (PA)
Peso de Fio / Peso de Hilado	600 g/m ²
Peso Total / Peso Total	3740 g/m ² (± 10%)
Espessura do Pelo / Altura del Pelo	3,5 mm
Espessura Total / Altura Total	6,0 mm (± 10%)
Aplicação / Aplicación	5 (Comercial Pesado)
Largura / Ancho	Placas de 50 cm x 50 cm
Inflamabilidade / Inflamabilidad	Norma ASTM 2859
Propensão Eletrostática/Propensión Electrostática	Menos que 2.0 KV (DIN 54345.3/1985)
Controle Estático / Control Estático	Permanente
Acabamento Modular	Manta Termoplástica Asfáltica



Zelando pela melhoria contínua de nossos produtos e serviços, nosso sistema de qualidade está em conformidade com os requisitos da norma NBR ISO 9001.



A ISO 14001 é uma norma internacionalmente reconhecida que define o que deve ser feito para estabelecer um Sistema de Gestão Ambiental efetivo. A norma é desenvolvida com objetivo de criar o equilíbrio entre a manutenção da rentabilidade e a redução do impacto ambiental; com o comprometimento de toda a organização



Coração Verde - Programa de Sustentabilidade da Beaulieu do Brasil. Visite nosso site para mais informações.



O Green Building Council Brasil, criado em julho de 2007, é uma organização não governamental criada para auxiliar no desenvolvimento da indústria da construção sustentável no País.



Carpete para tráfego comercial pesado.



A Beaulieu do Brasil garante este produto por 5 anos da data da compra original, contra defeitos latentes de fabricação.



A Beaulieu do Brasil garante que este produto manterá, por 10 anos da data de compra original, no mínimo 90% do fio, desde que instalado e feita a manutenção adequadamente.



Fabricado com fios Antron Lumena INVISTA.